Informationen über Bündnis 90 / Die GRÜNEN

BÜNDNIS 90
DIE GRÜNEN
DITHMARSCHEN

1. Organisationsstruktur
2. Kommunikationswege
3. Kommunikationsarten
4. Kommunikationsinhalte
5. Möglichkeiten zur Mitarbeit
6. Links in Dithmarschen
7. Infos zur Landesebene Schleswig-Holstein
8. Infos zur Bundesebene
9. Grüne Regeln

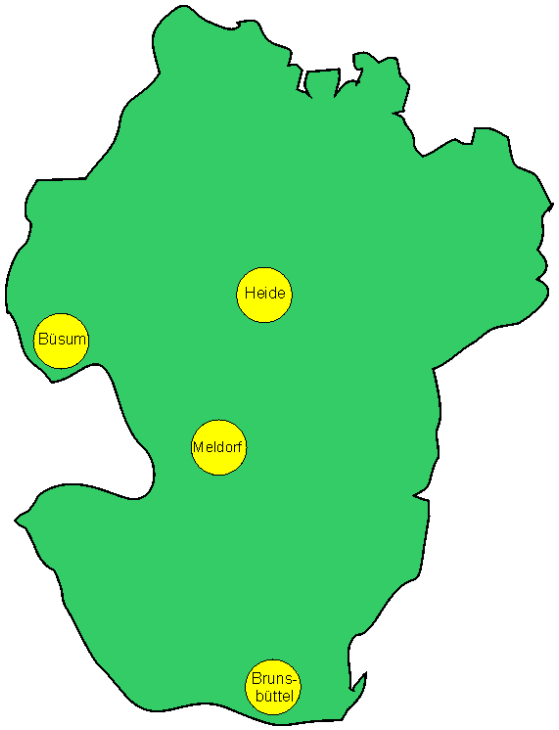

Kein Anspruch auf Vollständigkeit!
Wird nicht regelmäßig aktualisiert!

1. Organisationsstruktur

Grüne vor Ort:
OV Büsum u. Umg.
OV Brunsbüttel
OG Meldorf u. Umg.
OV Region Heide
Mitglieder-Versammlungen
Kommunalparlamente

Mitglieder

Grüne Jugend

Kreisverband
Kreisvorstand
Kreisgeschäftsstelle
Kreismitgliederversammlung
Kreistagsfraktion

Arbeitsgemeinsch.
Inklusion
Natur-/Artenschutz
Klimaschutz
Mobilität+Verkehr

Landesverband
Landesvorstand
Landesgeschäftsstelle
Landesparteitag
Kleiner Parteitag
Parteirat, Vielfaltsrat
Landtagsfraktion
Landesarbeits-gemeinschaften

Presse/Medien Öffentlichkeit

Europa
Europäische Grüne Partei (EGP)
Fraktion im Europa-Parlament

Bundesverband
Bundesvorstand
Bundesgeschäftsstelle
Bundesparteitag
Parteirat, Länderrat
Frauenrat, Diversitätsrat
Bundestagsfraktion
Bundesarbeits-gemeinschaften

1. Organisationsstruktur

Kreisvorstand

v.l.: Florian Ludewig (stv. V.), Marcel Küttner (stv. V.), Britta Baar (Vors.), Martina Girkens (Vors.), Michael Jabbusch (Schatzmeister), Chamiene Ehlers-Witt (stv. V.)

Maike Stiebel
Kreisgeschäftsführerin

Kreisgeschäftsstelle
Am Bahnhof 1, 25704 Meldorf
Tel: 04832 / 97 98 555
mobil: 0160 12 93 472
Feste telefonische Erreichbarkeiten:
Dienstag 08-12 Uhr
Donnerstag 08-12 Uhr
info@gruene-dithmarschen.de

Der Platz für die Vertretung der Grünen Jugend ist noch frei.

1. Organisationsstruktur

Ortsvorstand Region Heide

v.l.: Prof. Dr. Oliver Opel (Vorsitzender), Dieter Dluzewski (stellv. Vorsitzender), Reimer Schölermann (Schatzmeister), Björn-Erik Koloska (Vertreter der Grünen Jugend)

ov-heide@gruene-dithmarschen.de

Ortsvorstand Meldorf und Umgebung

Aktuell kein Ortsvorstand

ov-meldorf@gruene-dithmarschen.de

Ortsvorstand Büsum und Umgebung

v.l.: Dr. Udo Müller-Thomsen (Vorsitzender), Anke Haase (Schatzmeisterin), Robert Schmidt (stellv. Vorsitzender), Marina Kirchhoff (Vorsitzende)

ov-buesum@gruene-dithmarschen.de

Ortsvorstand Brunsbüttel

Martina Girkens, Vorsitzende | Jens-Peter Hinrichs, Vorsitzender | Ullrich Harraß, Schatzmeister | Erika Shishido Lohmann, stellv. Vorsitzende | Dirk Borchers, stellv. Vorsitzender

Ein*e Vertreter*in der Grünen Jugend kann jeweils noch hinzugewählt werden.

1. Organisationsstruktur

Kreisvorstand der Grünen Jugend Dithmarschen

gruene-jugend@gruene-dithmarschen.de

https://www.facebook.com/gjdithmarschen

Lotta Bingert Björn-Erik Koloska

1. Organisationsstruktur

Kreistagsfraktion

Kerstin Hansen
Fraktionsvorsitzende

Martin Hanske
Abgeordneter

Susanne Hilbrecht
1. stellv. Fraktionsvors.

Susanne Hinz
2. stellv. Fraktionsvors.

Simone Rudloff
Abgeordnete

Bürgerliche Mitglieder

Christopher Stammer

Dr. Katharina Keil

Peter Mohrfeldt

Gunda Niebuhr

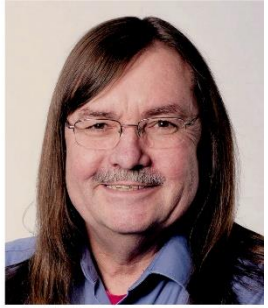

Gerd Weichelt

info@gruene-fraktion-dithmarschen.de

1. Organisationsstruktur

Fraktion in der Ratsversammlung von Heide

Stefan Schneidewind

Frauke Düßmann

Ruben Baufeld

Denise Loop

Bürgerliche Mitglieder

Dieter Dluzewski

Reimer Schölermann

Werner Grzybowski

Franziska Schneidewind

Lotte Striewe

1. Organisationsstruktur

Fraktion in der Ratsversammlung von Brunsbüttel

Martina Girkens | Jens Binckebanck | Dirk Borchers

Bürgerliche Mitglieder

Christian Barz | Erika Shishido Lohmann | Jens-Peter Hinrichs | Ralf Lohmann | Werner Claußen | Manfred Rohwer

1. Organisationsstruktur

Fraktion in der Stadtvertretung von Meldorf

Nicole Döhrmann Kai Hennings

Bürgerliche Mitglieder

Hana Hütter

Rüdiger Priegnitz

1. Organisationsstruktur

Fraktion in der Gemeindevertretung von Büsum

Britta Baar

Dr. Udo Müller-Thomsen

Bürgerliche Mitglieder

Kai Glauß

Sonja Taube

1. Organisationsstruktur

Delegierte Landesparteitag SH

Kerstin Hansen

Susanne Hilbrecht

Kerstin Hanert-Möller

Gerd Weichelt

Dieter Dluzewski

Delegierte Kleiner Parteitag SH

Susanne Hilbrecht

Michael Jabbusch

Delegierte Bundesparteitag

Susanne Hilbrecht

Mitglied im deutschen Bundestag

Denise Loop

2. Kommunikationswege

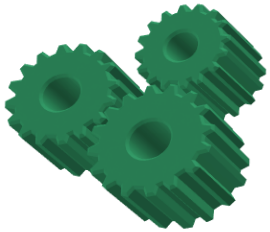

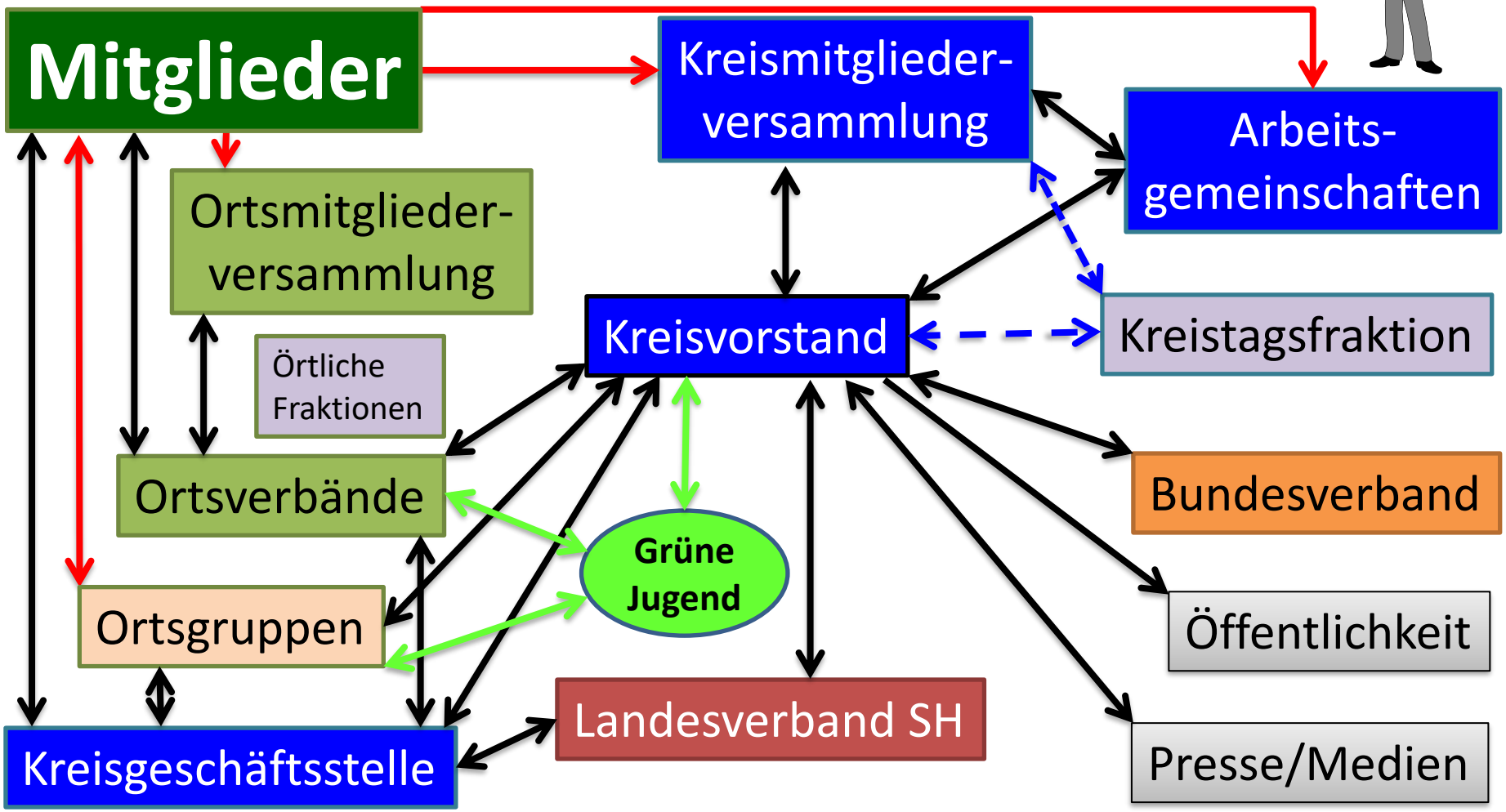

3. Kommunikationsarten

Online:

- E-Mail (für fast alle Mitgl.)
- Newsletter (für fast alle Mitgl.)
- Webseiten (für fast alle Mitgl.)
- Facebook (ca. 34% der Mitgl.)
- WhatsApp (ca. 44% der Mitgl.)
- Das Grüne Netz (für **alle** Mitgl.)
- Zoom-Meetings (fast alle Mitgl.)

Sonstige:

- Fragestunde für Einwohner*innen (Kreistag + Kreistagssausschüsse Kommunalparlamente/-ausschüsse)
- Leserbriefe/Kommentare
- Interviews/Gespräche
- Versammlungen/Sitzungen

Papier:

- Postversand (alle Mitgl.)
- Flugblätter
- Handzettel
- Wahlprogramme
- Plakate
- Informationsstände

Telefon:

- Telefonate
- Telefonkonferenzen

4. Kommunikationsinhalte

Einladungen / Protokolle / Termine:

- Kreismitgliederversammlung
- Sitzungen Kreisvorstand
- Sitzungen Kreistagsfraktion
- Sitzungen Arbeitsgemeinschaften (Kreis und örtlich)
- Ortsmitgliederversammlungen
- Sitzungen Ortsvorstände/Ortsgruppen
- Parlamentarische Gremien
- Aktiventreffen der Grünen Jugend

Sonstige:

- Newsletter und Mails
- Berichte von anderen Gremien, Initiativen, Verbänden usw.
- politische Inhalte, Meinungen, Forderungen, Anträge
- Mitgliederanfragen / Mitgliederanträge
- Beiträge/Nachrichten Webseite, Facebook

5. Möglichkeiten zur Mitarbeit

Mitarbeit = private Zeit !!!

Teilnahme an:

- Kreismitgliederversammlungen
- Sitzungen Kreisvorstand
- Sitzungen Kreistagsfraktion
- Sitzungen Arbeitsgemeinschaften
- Ortsmitgliederversammlungen
- Sitzungen der Ortsvorstände/Ortsgruppen
- Sitzungen des Kreistages und der Ausschüsse
- Sitzungen der Stadt-/Gemeinderäte und der Ausschüsse
- Aktiventreffen der Grünen Jugend

Initiativen:

- Einbringen von Wortbeiträgen, Fragen und Anträgen bei den Versammlungen und Sitzungen
- Leserbriefe, Kommentare auch im Internet
- Inhaltliche Beiträge für die Webseiten und im Diskussionsforum

6. Links im Kreis Dithmarschen

Kreisverband
https://www.gruene-dithmarschen.de/startseite/
Kreisverband auf Facebook
https://www.facebook.com/Grüne-Dithmarschen-352289358205392/
Kreisverband auf Instagram
https://www.gruene-dithmarschen.de/meta-navigation/top/instagram/
Kreistagsfraktion
https://gruene-fraktion-dithmarschen.de
Kreistagsfraktion auf Facebook
https://www.facebook.com/Grüne-Fraktion-Dithmarschen-1789235724446386/
Ortsverband Brunsbüttel und Umgebung
https://www.gruene-dithmarschen.de/gruene-vor-ort/ov-brunsbuettel-und-umgebung/
Ortsverband Büsum und Umgebung
https://www.gruene-dithmarschen.de/gruene-vor-ort/ov-buesum/
Ortsgruppe Meldorf und Umgebung
https://www.gruene-dithmarschen.de/gruene-vor-ort/ov-meldorf-und-umgebung/
Ortsverband Region Heide
https://www.gruene-heide.de/
Ortsverband Region Heide auf Facebook
https://www.facebook.com/Gr%C3%BCne-Heide-711904819194016/
Grüne Jugend Dithmarschen
https://www.gruene-dithmarschen.de/gruene-jugend/
Grüne Jugend Dithmarschen auf Facebook
https://www.facebook.com/gjdithmarschen
Grüne Jugend Dithmarschen auf Instagram
https://www.instagram.com/gjdithmarschen/

Links werden nicht regelmäßig aktualisiert!

7. Landesebene Schleswig-Holstein

https://sh-gruene.de

Landesverband Schleswig-Holstein

- Landesgeschäftsstelle und Landtagsfraktion sind organisatorisch und räumlich voneinander getrennt.
- Die Partei wird in der Landesgeschäftsstelle von 17 Mitarbeiter:innen organisiert.
- Die Landtagsfraktion ist ein Organ des Parlaments und besteht aktuell aus 14 gewählten Abgeordneten.
- In der Landesregierung sind Dr. Silke Schneider (Finanzministerin), Aminata Touré (Ministerin für Soziales, Jugend, Familie, Senioren, Integration und Gleichstellung) und Tobias Goldschmidt (Minister für Energiewende, Klimaschutz, Umwelt und Natur)

Weitere Gremien der Partei

- Landesparteitag
- Landesvorstand
- Kleiner Parteitag
- Parteirat
- Landesfinanzrat
- Landesvielfaltsrat
- Landesarbeitsgemeinschaften (LAGn)

Landesvorstand

Die Landesgeschäftsstelle ist Sitz des Landesvorstands. Mitglieder sind seit 12.10.2024:

- zwei Landesvorsitzende
  Anke Erdmann (KV Kiel)
  Gazi Freitag (KV Kiel)
- Schatzmeisterin
  Sven Gebhardt (KV Flensburg)
- Stellvertretende Landesvorsitzende (GJ-Koordinatorin)
  Ocean Renner (Nordfriesland)
- Stellvertretende Landesvorsitzende (Frauen- und genderpolitische Sprecherin)
  Denise Kneissl (KV Segeberg)
- Stellvertretender Landesvorsitzender (Vielfaltspolitischer Sprecher)
  Christian Judith (KV Schleswig-Flensburg)
- Stellvertretende Landesvorsitzende
  Sophia Marie Pott (KV Lübeck)

7. Landesebene Schleswig-Holstein

Landesparteitag (LPT)

- Mindestens einmal pro Jahr
- Wichtigstes Entscheidungsgremium des Landesverbandes (u.a. Beschluss des Landtagswahlprogramms sowie von politischen Anträgen und Wahl des Landesvorstands)
- Du kannst Dich bei Deinem KV als Delegierte/-r bewerben um Deinen KV zu vertreten
- Auch als Gast bist Du jederzeit willkommen

Kleiner Parteitag

- Tagt auf Landesebene und ist in der Zeit zwischen den LPTn das oberste Beschlussgremium
- 2 Delegierte je Kreisverband und 2 der Grünen Jugend.

Parteirat

- Berät den Landesvorstand und tagt in der Regen monatlich.
- Dient der Koordination der Arbeit zwischen den Gremien des Landesverbandes, den Fraktionen, den Kreisverbänden und Regierungsmitgliedern.
- Zwischen den Sitzungen des Kleinen Parteitages plant und entwickelt er politische Initiativen und formuliert gemeinsame Grundsätze für die Arbeit des Landesverbandes, der Fraktion oder im Bund.
- Zur Erfüllung seiner Aufgaben kann der Parteirat im Rahmen der Beschlusslage von Landesparteitag und Kleinen Parteitag Beschlüsse fassen.
- Er besteht aus den Mitgliedern des Landesvorstands und weiteren 14 Mitgliedern, die von der Landesdelegierten-konferenz gewählt werden. Mit dabei Susanne Hilbrecht aus unserem KV.

7. Landesebene Schleswig-Holstein

Mitmachen und mitentscheiden auf Landesebene

Landesvielfaltsrat

- Der Vielfaltsrat wirkt auf die Verwirklichung unseres Anspruchs hin, allen Menschen, die unsere Werte und Ziele teilen, die Möglichkeit zur Mitwirkung in der Partei zu geben. Wir wollen, dass sich vielfältige Perspektiven in unserer Partei abbilden. Die Repräsentation von gesellschaftlich diskriminierten oder benachteiligten Gruppen mindestens gemäß ihrem gesellschaftlichen Anteil auf der jeweiligen Ebene ist unser Ziel.

Landesarbeitsgemeinschaften (LAGen)

- Über die Arbeit und Ansprechpartner sowie die nächsten Treffen deiner LAGen kannst Du Dich im Internet informieren. Nutze hierzu die Links auf den nächsten Seiten.
- Die LAGen bieten Raum zur Debatte zwischen Mitgliedern, Abgeordneten, Vorstandsmitgliedern und Expert*innen.

Grüne Jugend SH

- In Schleswig-Holstein gibt es einen Landesverband der GJ.

Grüne-Alternative in den Räten (GAR)

- Zusammenschluss der grünen Abgeordneten in den kommunalen Parlamenten
- Beratung der grünen Angeordneten in den Kommunalparlamenten
- Vermittlung von Seminaren und Fachtagungen, die der kommunalpolitischen Fortbildung dienen.
- Hilfestellung bei Anträgen und grundsätzliche Unterstützung bei allen Fragen und Stolpersteinen!
- Interner Mitgliederbereich mit Musteranträgen, Hintergrund-Informationen und einem Forum.

Heinrich-Böll-Stiftung Schleswig-Holstein e.V.

- Die Heinrich-Böll-Stiftung Schleswig-Holstein versteht sich als eigenständigen Teil der weltweiten grünen Bewegung und macht Angebote der politischen Bildung in Schleswig-Holstein.

7. Landesebene Schleswig-Holstein

Links werden nicht regelmäßig aktualisiert!

Landesverband Schleswig-Holstein
https://sh-gruene.de/
Landesverband Schleswig-Holstein auf Facebook
https://www.facebook.com/gruenesh
Landesverband Schleswig-Holstein auf Instagram
https://www.instagram.com/gruenesh/
Landesverband Schleswig-Holstein auf YouTube
https://www.youtube.com/user/GrueneSH
Landtagsfraktion
https://sh-gruene-fraktion.de/
Pressemitteilungen der Grünen Fraktion im Landtag SH
https://sh-gruene-fraktion.de/presse/pressemitteilungen
Grüne Jugend
http://gruene-jugend-sh.de/
Grüne-Alternative in den Räten (GAR)
http://gar-sh.de/
Heinrich-Böll-Stiftung Schleswig-Holstein e.V.
http://www.boell-sh.de/de/

Landesgeschäftsstelle
Alter Markt 9
24103 Kiel
Fon: 0431 59338 -0
Mail: info@sh-gruene.de

7. Landesarbeitsgemeinschaften SH

https://sh-gruene.de/partei/gremien/

LAG Bauen und Wohnen
https://sh-gruene.de/blog/gliederung/lag-bauen-wohnen/
LAG Bedingungsloses Grundeinkommen (BGE)
https://sh-gruene.de/gliederung/lag-bedingungsloses-grundeinkommen-bge
LAG Bildung
https://sh-gruene.de/gliederung/lag-schule-bildung/
LAG Demokratie und Recht
https://sh-gruene.de/gliederung/lag-demokratie-und-recht/
LAG Energie
https://sh-gruene.de/gliederung/lag-energie/
LAG Europa-, Friedens- und Außenpolitik
https://sh-gruene.de/gliederung/lag-europa-frieden-und-internationales/
LAG Frauen
https://sh-gruene.de/gliederung/lag-frauen/
LAG Gesundheit
https://sh-gruene.de/gliederung/lag-gesundheit/
LAG GewerkschaftsGrün
https://sh-gruene.de/blog/gliederung/lag-gewerkschaftsgruen/
LAG Inklusion
https://sh-gruene.de/blog/gliederung/lag-inklusion/
LAG Kinder und Jugend
https://sh-gruene.de/gliederung/lag-kinder-und-jugendpolitik/
LAG Kultur
https://sh-gruene.de/gliederung/lag-kultur/
LAG Landwirtschaft
https://sh-gruene.de/gliederung/lag-wald-landwirtschaft-laendlicher-raum/

LAG Medien und Netz
https://sh-gruene.de/gliederung/lag-medien-und-netzpolitik/
LAG Mensch und Tier
https://sh-gruene.de/gliederung/lag-mensch-und-tier/
LAG Migration und Flucht
https://sh-gruene.de/gliederung/lag-migration-und-flucht/
LAG Mobilität und Verkehr (MoVe)
https://sh-gruene.de/gliederung/lag-verkehr/
LAG Natur und Umwelt
https://sh-gruene.de/gliederung/lag-oekologie/
LAG Nordstaat
https://sh-gruene.de/gliederung/lag-nordstaat/
LAG Pflege
https://sh-gruene.de/blog/gliederung/landesarbeitsgemeinschaft-pflege/
LAG Queer
https://sh-gruene.de/gliederung/lag-queer/
LAG Säkulare GRÜNE
https://sh-gruene.de/gliederung/lag-saekulare/
LAG Soziales und Arbeitsmarkt
https://sh-gruene.de/gliederung/lag-soziales-arbeitsmarkt-und-beschaeftigungspolitik/
LAG Sportpolitik
https://sh-gruene.de/blog/gliederung/lag-sportpolitik/
LAG Tourismus
https://sh-gruene.de/gliederung/lag-tourismus/
LAG Wirtschaft und Finanzen
https://sh-gruene.de/gliederung/lag-wirtschaft/

8. Bundesebene

https://www.gruene.de

Bundesverband

Bundesgeschäftsstelle und Bundestagsfraktion sind organisatorisch und räumlich voneinander getrennt

- Die Partei wird in der Bundesgeschäftsstelle von ca. 60 Mitarbeiter*innen organisiert.
- Die Bundestagsfraktion ist ein Organ des Parlaments und besteht aktuell aus 85 gewählten Abgeordneten. Mit dabei Denise Loop aus unserem KV.

Weitere Gremien der Partei

Bundesversammlung

- Bundesvorstand
- Länderrat
- Parteirat
- Frauenrat (Mit dabei Kerstin Hansen aus unserem KV)
- Diversitätsrat
- Bundesarbeitsgemeinschaften (BAGn)

Bundesvorstand

Die Bundesgeschäftsstelle ist Sitz des Bundesvorstands. Mitglieder sind seit dem 17.11.2024:

- zwei Bundesvorsitzende
  Franziska Brantner
  Felix Banaszak
- politische Bundesgeschäftsführerin
  Pegah Edalatian
- Stellvertretende Bundesvorsitzende
  Sven Giegold
- Stellvertretender Bundesvorsitzender
  Heiko Knopf
- Bundesschatzmeisterin
  Manuela Rottmann

8. Bundesebene

Die Bundesdelegiertenkonferenz (BDK) / Bundesversammlung

- Findet mindestens einmal im Jahr statt
- Delegierte der Partei entscheiden über die politische Richtung der Partei
- u.a. Beschluss des Wahlprogramms, Wahl der Parteiführung
- In der Geschäftsordnung findest du heraus, wie du Anträge stellen kannst
- Du kannst dich bei deinem KV als Delegierte/-r bewerben um deinen KV zu vertreten
- Auch als Gast bist du jederzeit willkommen

Der Länderrat

- „kleiner Parteitag“ auf Bundesebene und in ist in der Zeit zwischen den BDKen das oberste Beschlussgremium
- Übernimmt zentrale Scharnierfunktion, indem er die Arbeit zwischen den Gremien der Bundespartei, den Fraktionen und den Landesverbänden koordiniert .

Der Parteirat

- berät den Bundesvorstand, koordiniert die Arbeit zwischen den Gremien der Bundespartei, den Fraktionen und den Landesverbänden
- Er entwickelt und plant gemeinsame Initiativen
- In der Regel trifft er sich einmal pro Monat
- Von den 16 Mitgliedern werden 13 auf der Bundesdelegiertenkonferenz für zwei Jahre in den Parteirat gewählt
- Die beiden Bundesvorsitzenden sowie die Politische Bundesgeschäftsführerin bzw. der Politische Bundesgeschäftsführer gehören dem Gremium aufgrund ihres Amtes an.

8. Bundesebene

Mitmachen und mitentscheiden auf Bundesebene

Bundesarbeitsgemeinschaften (BAGen)

- Hier kannst du dich mit deinem gesamten Fachwissen einbringen.
- Aktuell 25 Bundesarbeitsgemeinschaften (BAGen) widmen sich Themengebieten wie z.B. Europa, Flucht und Migration und Ökologie.
- Jede Landesarbeitsgemeinschaften (LAGen) entsendet Vertreter*innen in die entsprechenden BAGen.
- Die BAGen stehen aber auch interessierten Nichtdelegierten offen.

Diversitätsrat

- Der Diversitätsrat berät und beschließt über Angelegenheiten der Diversitätspolitik der Partei zwischen den Bundesversammlungen und befasst sich mit Angelegenheiten, die die Bundesversammlung an ihn delegiert. Der Diversitätsrat kontrolliert die Einhaltung und die Umsetzung des Vielfaltsstatuts und koordiniert die Arbeit zwischen den Gremien der Bundespartei, den Fraktionen und den Landesverbänden.

Die Grüne Jugend (GJ)

- Jugendverband der Partei, hat ein eigenständiges Jahresprogramm und agiert selbstständig.
- Wer unter 28 ist, kann Mitglied in der Grünen Jugend werden.
- Geboten werden spannende Seminare, Fachforen und Veranstaltungen sowie verschiedene Aktionen, außerdem gibt es zweimal jährlich einen Bundeskongress .
- Sollte es vor Ort keine GJ geben, hilft dir Dein Kreisverband oder Landesverband gerne bei der Gründung eines Orts- oder Kreisverbandes.

8. Bundesebene

Grüne Alte (GA)

- Mitmachen kann, wer älter als 50 ist.
- Vertreten die Interessen der älteren Bevölkerungsgruppen innerhalb des grünen Spektrums und setzen sich für einen Dialog der Generationen ein.
- In einigen Bundesländern gibt es bereits Landesorganisationen, falls nicht hilft dir die GA gerne bei der Neugründung.
- Aktuell hat die GA mit Unterstützung des Bundesvorstands einen Beteiligungsprozess angestoßen, um die Strukturen für das Engagement Älterer zu stärken.

Europäische Grüne Partei (EGP)

- Auf europäischer Ebene sind wir mit anderen grünen Parteien zur Europäischen Grünen Partei zusammengeschlossen.
- Die Delegierten treffen sich zweimal im Jahr bei sog. Council Meetings, alle zwei Jahre findet der Parteikongress statt.
- In verschiedenen Arbeitsgruppen der EGP kann man als grünes Mitglied mitarbeiten.

- Im Europäischen Parlament gehören wir zur Fraktion „Die Grünen/Europäische Freie Allianz (Grüne/EFA)“.

8. Bundesebene

Campusgrün

- Dachverband der grünen und den Grünen nahestehender Hochschulgruppen
- Ziel: Integration und Vernetzung der vorhandenen Hochschulgruppen
- Zweimal im Jahr findet eine Mitgliederversammlung statt bei der Du als einer der zwei gewählten Vertreter*innen Deiner Hochschulgruppe teilnehmen kannst

Heinrich-Böll-Stiftung

- Parteinahe Stiftung
- Die HBS ist föderal organisiert, d.h. es gibt in den Bundesländern jeweils eigene Landesstiftungen; zudem gibt es Auslandsbüros der HBS die immer wieder spannenden Möglichkeiten für dein Praktikum bieten.
- **Greencampus**, die Weiterbildungsakademie der HBS, bietet zahlreiche Fort- und Weiterbildungsmöglichkeiten in Bereichen wie Politikmanagement, Gender und Diversity Management und vieles mehr.
- **Stipendien:** Die HBS fördert Studierende und Promovierende aller Fachrichtungen.

8. Bundesebene

Bundesverband
https://www.gruene.de/startseite.html
Bundestagsfraktion
https://www.gruene-bundestag.de/
Pressemitteilungen der Bundestagsfraktion
https://www.gruene-bundestag.de/presse/pressemitteilungen.html
Grüne Jugend
https://gruene-jugend.de/
Grüne Alte
https://www.gruene.de/ueber-uns/gruene-alte.html
Heinrich-Böll-Stiftung
https://www.boell.de/
Gewerkschaftsgrün
https://www.gewerkschaftsgruen.de/
Koordinierungsbeirat Medienpolitik
https://www.gruene.de/ueber-uns/koordinierungsbeirat-medienpolitik.html
Europäische Grüne Partei
https://www.gruene.de/ueber-uns/europaeische-gruene-partei.html

Informationen zum neuen Grundsatzprogramm
https://beteiligung.gruene.de/
Das GRÜNE NETZ
https://netz.gruene.de/

Links werden nicht regelmäßig aktualisiert!

Bundesgeschäftsstelle
Platz vor dem Neuen Tor 1
10115 Berlin
Tel.: 030 28442-0
Mail: info@gruene.de

8. Bundesarbeitsgemeinschaften

https://www.gruene.de/ueber-uns/bundesarbeitsgemeinschaften.html

BAG Arbeit, Soziales Gesundheit
http://gruene-bag-arbeit-soziales-gesundheit.de
BAG Behindertenpolitik
http://www.gruene-behindertenpolitik.de
BAG Bildung
http://www.gruene-bag-bildung.de/
BAG Christinnen und Christen
http://www.gruene-bag-christInnen.de
BAG Demokratie und Recht
http://gruene-bag-demokratie-und-recht.de/
BAG Energie
http://www.bag-energie.de/
BAG Europa
http://www.gruene-bag-europa.de/
BAG Frauenpolitik
http://www.gruene-bag-frauenpolitik.de
BAG Frieden und Internationales
http://www.gruene-frieden.de/
BAG Globale Entwicklung
www.gruene-bag-globale-entwicklung.de/
BAG Kinder, Jugend und Familie
Webseite folgt
BAG Kultur
http://www.gruene-bag-kultur.de
BAG Landwirtschaft und ländliche Entwicklung
http://www.gruene-bag-landwirtschaft.de
BAG Lesbenpolitik
http://www.gruene-bag-lesbenpolitik.de
BAG Medien- und Netzpolitik
http://www.bag-gruene-medienundnetz.de
BAG Migration & Flucht
http://www.gruene-bag-migration.de
BAG Mobilität und Verkehr
Website folgt
BAG Ökologie
https://bagoekologie.wordpress.com/
BAG Planen, Bauen, Wohnen
http://www.gruene-bagpbw.de
BAG Säkulare
http://saekulare-gruene.de/
BAG Schwulenpolitik
http://queergruen.info/startseite/
BAG Sportpolitik
https://gruene-bag-sportpolitik.de/
BAG Tierschutzpolitik
http://www.gruene-bag-tierschutzpolitik.de
BAG Wirtschaft und Finanzen
http://www.gruene-bag-wifi.de/
BAG Wissenschaft, Hochschule, Technologiepolitik
http://www.bag-wht.de/

9. Grüne Regeln

Die Hälfte der Macht den Frauen

Die Quote bei den Grünen

- Wir sind die Partei mit dem höchsten Frauenanteil – rund 40% aller grünen Mitglieder sind weiblich.
- Geschlechtergerechtigkeit ist uns ein großes Anliegen, deswegen stehen wir dafür, dass Frauen die Hälfte der Macht und die Hälfte der Verantwortung bekommen.

Wie funktioniert unsere Frauenquote?

Unsere Frauenquote, die mindestens die Hälfte der Ämter und Mandate für Frauen vorsieht (paritätische Besetzung), ist ein Alleinstellungs-merkmal unserer Partei und ein grüner Erfolgsschlager.

- **Gremien: Sind paritätisch zu besetzen.**
- **Listenaufstellungen:** Alle ungeraden Plätze sind Frauenplätze, d.h. Männer dürfen nicht auf Platz 1,3,5 usw. kandidieren; Ausnahmen davon kannst Du in unserer Satzung nachlesen.
- **Redelisten** werden getrennt geführt, d.h. es gibt eine Redeliste für Männer und eine für Frauen; Frauen und Männer reden abwechselnd.

Trennung von Amt und Mandat

- Vom Grundgedanken her soll dies verhindern, dass zu viel Macht auf eine Person konzentriert ist – wenn eine Person ein Parteiamt und ein Abgeordnetenamt oder Regierungsamt inne hat.
- Nachdem die Trennung von Amt und Mandat anfangs ausnahmslos galt, haben unsere Mitglieder 2003 in einer Urabstimmung beschlossen, dass ein Drittel der Mitglieder des Bundesvorstands zugleich auch ein einfaches Abgeordnetenmandat haben darf.
- Wie die Trennung in Deinem Landesverband oder Kreisverband geregelt ist, erfährst Du über Deine Landes-/Kreisgeschäftsstelle.